

Ablauf Gastschulanträge

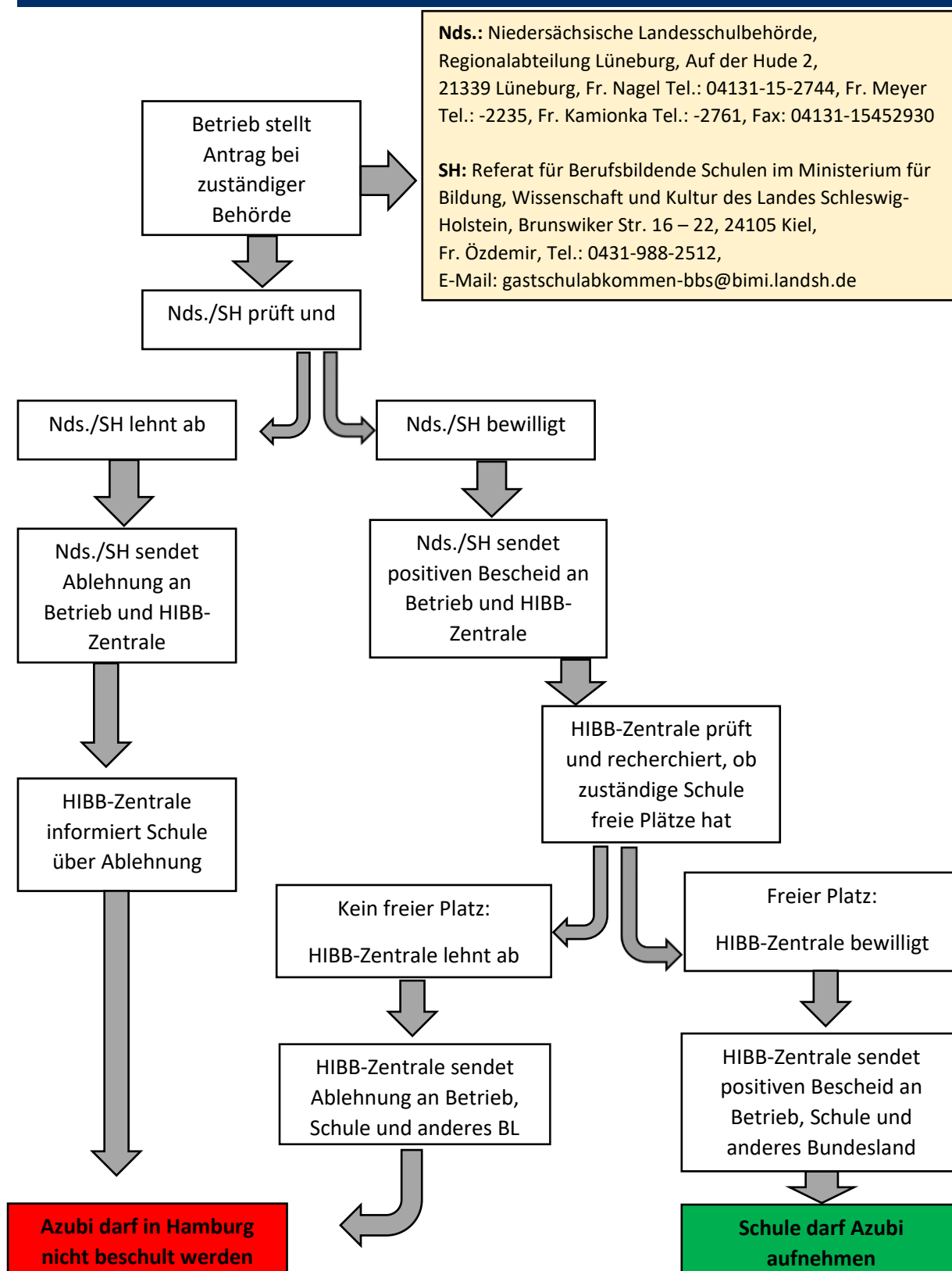

Nds.: Niedersächsische Landesschulbehörde,
Regionalabteilung Lüneburg, Auf der Hude 2,
21339 Lüneburg, Fr. Nagel Tel.: 04131-15-2744, Fr. Meyer
Tel.: -2235, Fr. Kamionka Tel.: -2761, Fax: 04131-15452930

SH: Referat für Berufsbildende Schulen im Ministerium für
Bildung, Wissenschaft und Kultur des Landes Schleswig-
Holstein, Brunswiker Str. 16 – 22, 24105 Kiel,
Fr. Özdemir, Tel.: 0431-988-2512,
E-Mail: gastschulabkommen-bbs@bimi.landsh.de

Ansprechpartnerinnen in der HIBB-Zentrale:

Für NI. Frau Weißenborn, 42863-3253, für SH Frau R. Prieto, 42863-2039
Email: HIBB-Berufsschulen-Gastschueler@hibb.hamburg.de